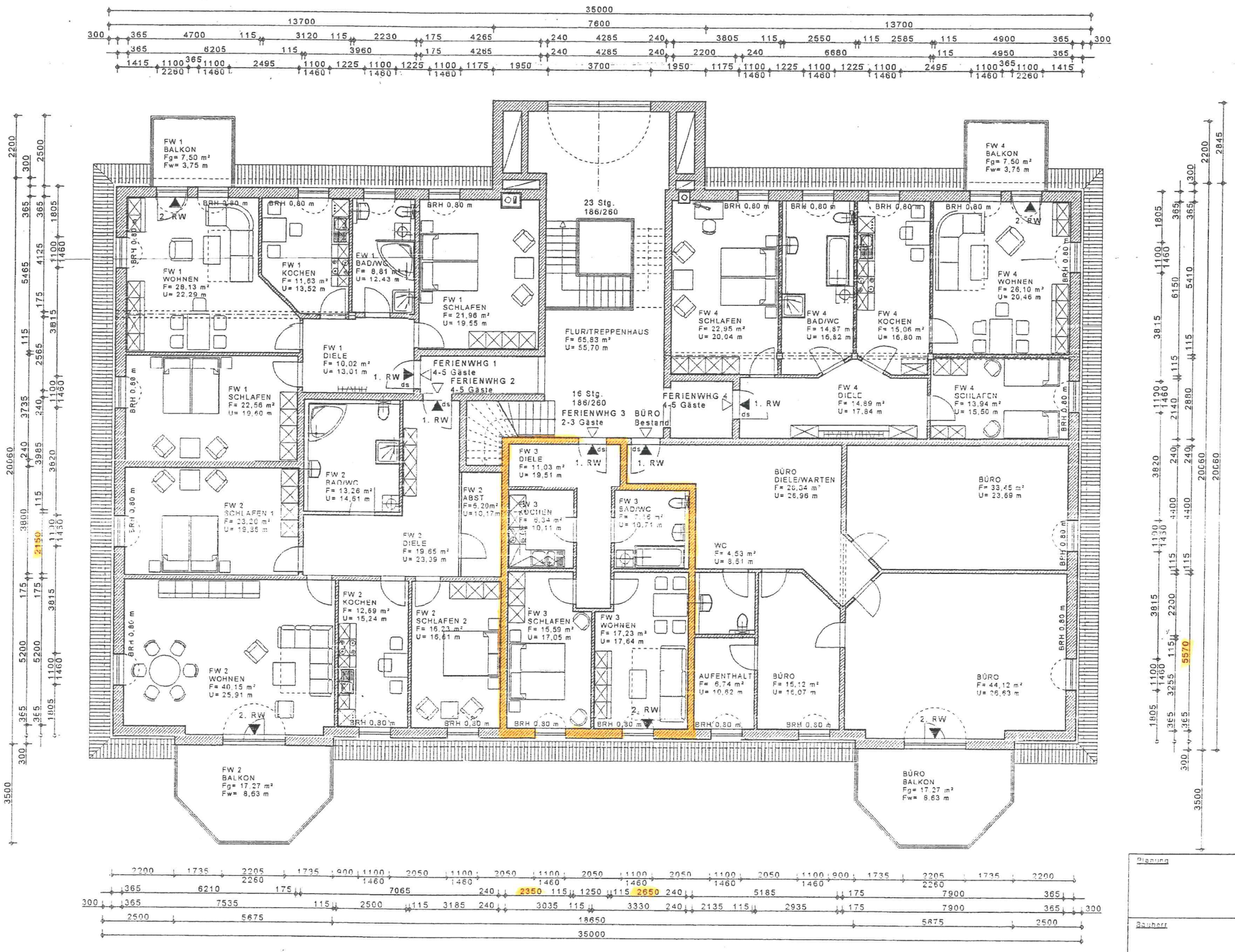

Planung

Bauherr

Projekt

Promenadenstraße 55 in 02827 Görlitz

Nutzungsänderung 1. und 2. Dachgeschoss

Bezeichnung

Grundriss 1.Dachgeschoss